



# Présentation du réseau de santé RHAPSOD'IF

**Réseau HAndicap Prévention et Soins Odontologiques D'Ile-de-France**

*Le 21 juin 2017 – Maison Internationale, Cité Universitaire de Paris*

Christine CHATELAIN PORTE, coordinatrice pôle prévention

Yolande LOISELET, coordinatrice pôle soin

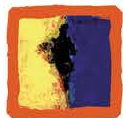

# SOMMAIRE

- **RHAPSOD'IF: qui sommes-nous ?**
  - Origines
  - Objectifs
  - Organisation : les deux pôles
- **RHAPSOD'IF : comment ça fonctionne?**
  - Déroulement de la prise en charge
- **LES PRISES EN CHARGE SPÉCIFIQUES**
  - Un suivi dès le plus jeune âge
  - Une consultation à préparer
- **QUELQUES CHIFFRES**

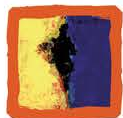



# RHAPSOD'IF : qui sommes nous ?

Les origines

Les objectifs

L'organisation



## Les origines du réseau (1/2)

- **Une enquête menée en 2005 par l'Assurance Maladie auprès d'enfants et d'adolescents en situation de handicap**
  - Les enfants en situation de handicap ont **3,5 fois plus de risque d'avoir un mauvais état bucco-dentaire** que des enfants « ordinaires »
  - Par rapport à la population générale, les personnes en situation de handicap ont plus de pathologies bucco-dentaires : **1,5 fois plus de besoins en soins**
  - Ces pathologies évoluent plus facilement du fait des difficultés d'accès aux soins dentaires
- **Causes des difficultés d'accès aux soins bucco-dentaires pour les personnes en situation de handicap :**
  - Difficultés « physiques » : accès aux locaux, aux fauteuils, à la bouche
  - Difficultés de communication
  - Difficultés financières
  - Manque de formation des professionnels de santé (rapport Pascal Jacob 2013)



## Les origines du réseau (2/2)

- **Cette enquête a permis de mettre en évidence :**
  - La nécessité d'améliorer l'accès aux soins
    - Développement de structures adaptées de prises en charge
    - Valorisation financière des prises en charge
    - Formation des chirurgiens dentistes
  - L'importance de l'hygiène bucco-dentaire dans les établissements médico-sociaux
    - Formation et sensibilisation du personnel
    - Formation et sensibilisation des familles
    - Intégration dans le projet de l'établissement
- **Face à ce constat : mobilisation de chirurgiens-dentistes, de directeurs d'établissements médico-sociaux et de parents**
  - **Création de RHAPSOD'IF en 2008**



## Les objectifs du réseau

- Objectif général:

**Faciliter l'accès à la santé bucco-dentaire et améliorer la qualité des prises en charge des personnes en situation de handicap en Ile-de-France.**

**Améliorer la santé bucco-dentaire des jeunes franciliens âgés de 0 à 20 ans en situation de handicap.**

- Pour cela le réseau:



Orienter les patients en situation de handicap ou leurs proches, en fonction du besoin du patient (âge, proximité, accessibilité, type de soin, coopération...) vers des chirurgiens-dentistes du réseau sensibilisés au handicap.

Pôle soin



Sensibilise les professionnels et les parents à l'hygiène bucco-dentaire dans les établissements accueillant des jeunes de 0 à 20 ans et procède aux dépistages des jeunes accueillis.

Pôle prévention



## L'organisation du réseau

- **Association loi du 1<sup>er</sup> juillet 1901**
  - Un conseil d'administration constitué de 2 collèges égaux :
    - **professionnels** de santé bucco-dentaire
    - représentants des **personnes en situation de handicap et du médico-social**
- **Une cellule de coordination divisée en deux pôles :**
  - Pôle Soin et Pôle Prévention
- **Financement :** ARS, CRAMIF (subvention exceptionnelle 2016/2017)
- **Champ d'action :** Ile-de-France (91 géré par APPOLLINE)
- **Population concernée :** Adultes et enfants en situation de handicap présentant un haut risque de pathologie bucco-dentaire difficilement pris en charge dans les structures classiques



## L'organisation du réseau: les deux pôles (1/2)

### *Les missions du pôle soin:*

- 1) **Proposer une offre graduée** de soins en fonction de la complexité des soins dentaires et du handicap de la personne
- 2) **Coordonner les soins** entre les praticiens de ville, les centres de santé et les services hospitaliers d'odontologie partenaires de RHAPSOD'IF
  - réorientation en fonction du besoin
  - assurer une continuité du parcours de soins
- 3) **Assurer une valorisation financière des soins spécifiques** pour les chirurgiens-dentistes du réseau
  - Indemnisation octroyée pour chaque praticien partenaire du réseau pour compenser le coût plus élevé de la prise en charge d'un patient en situation de handicap
- 4) **Organiser des rencontres thématiques** régulières entre membres du réseau afin de favoriser des **échanges pluridisciplinaires** sur la prise en charge de patients en situation de handicap





## L'organisation du réseau: les deux pôles (2/2)

### *Les missions du pôle prévention:*

- 1) **Évaluer la santé bucco-dentaire des enfants**
- 2) **Réaliser des ateliers individuels de brossage des dents**
- 3) **Mettre en place un protocole de brossage** au sein de l'établissement pour certains jeunes
- 4) **Informersensibiliser le personnel des structures et les parents**
- 5) **Orienter les familles** vers une prise en charge spécifique



**Lien avec le pôle soin**





# RHAPSOD'IF : comment ça fonctionne?

Déroulement de la prise en charge



# Déroulement de la prise en charge

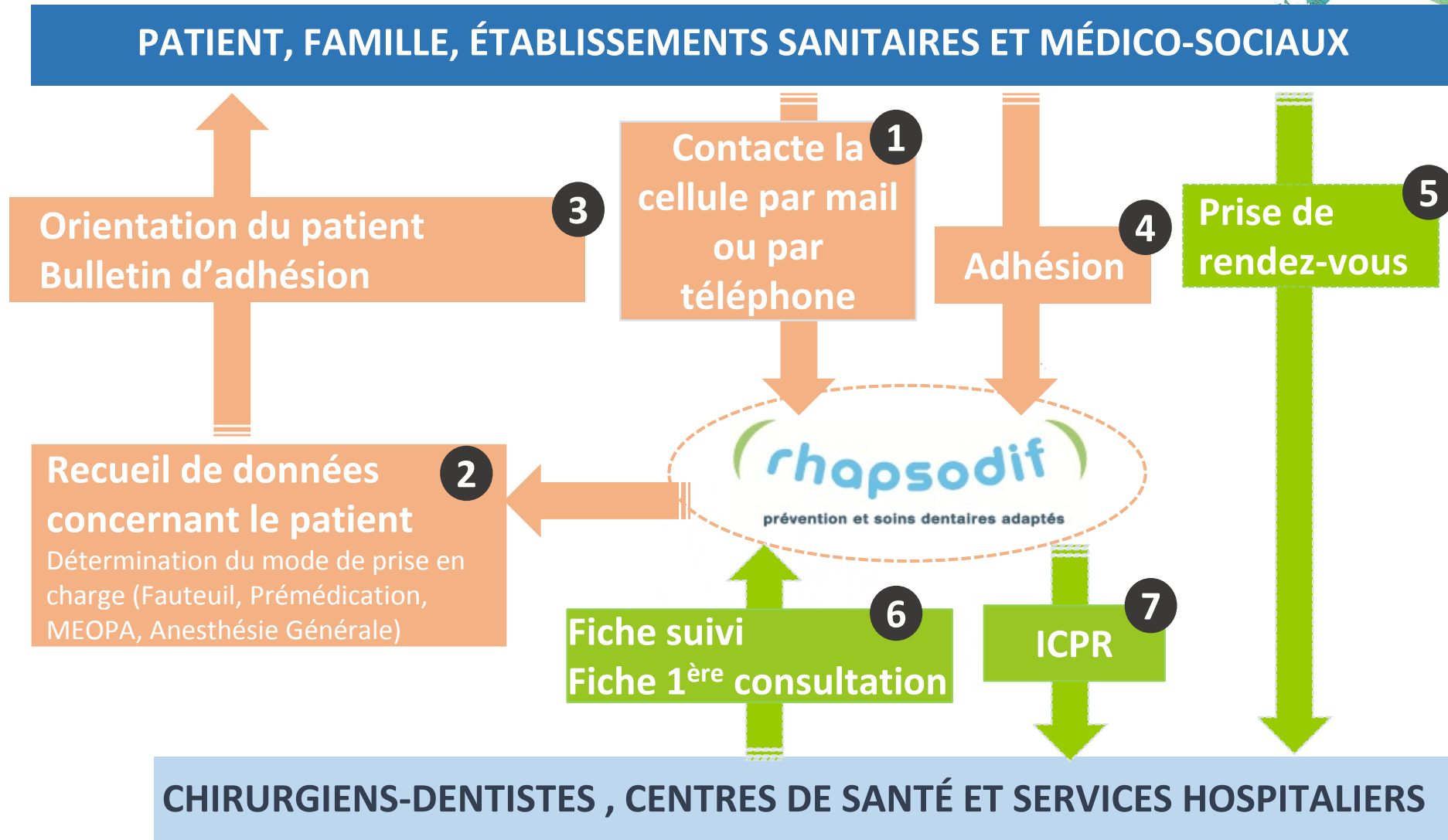



# LES PRISES EN CHARGE SPÉCIFIQUES

Un suivi dès le plus jeune âge

Préparation de la consultation

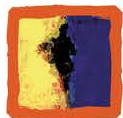

## Un suivi dès le plus jeune âge

- Mettre en place un parcours de soin **dès l'apparition des premières dents** pour :
  - faire découvrir l'environnement dentaire à l'enfant (sons, odeurs, matériel)
  - nouer une relation de confiance entre l'enfant et le praticien
  - définir le matériel de brossage le plus adapté et le geste de brossage approprié avec l'aidant



### **PRISE EN CHARGE DES SOINS FACILITEE**

- éviter les soins en urgence et sous anesthésie générale

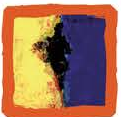

# Préparer la première consultation

- Recenser les informations concernant le patient pour faciliter l'approche avec le praticien (*questionnaire Réseau Lucioles : <http://www.reseau-lucioles.org/>*)
  - Coopération
  - Mode d'expression
  - Phobies
  - Objet rassurant (musique, doudou....)



- Préparer la consultation avec des outils adaptés

- SODHEV
- COACTIS (Santé BD)
- çATED
- Jeux interactifs en ligne



L'examen dentaire





# QUELQUES CHIFFRES

Bilan d'activité



## Nos partenaires au 31/12/2016

- 5 centres de santé
- 9 services hospitaliers
- 76 chirurgiens-dentistes libéraux

90 lieux de soin

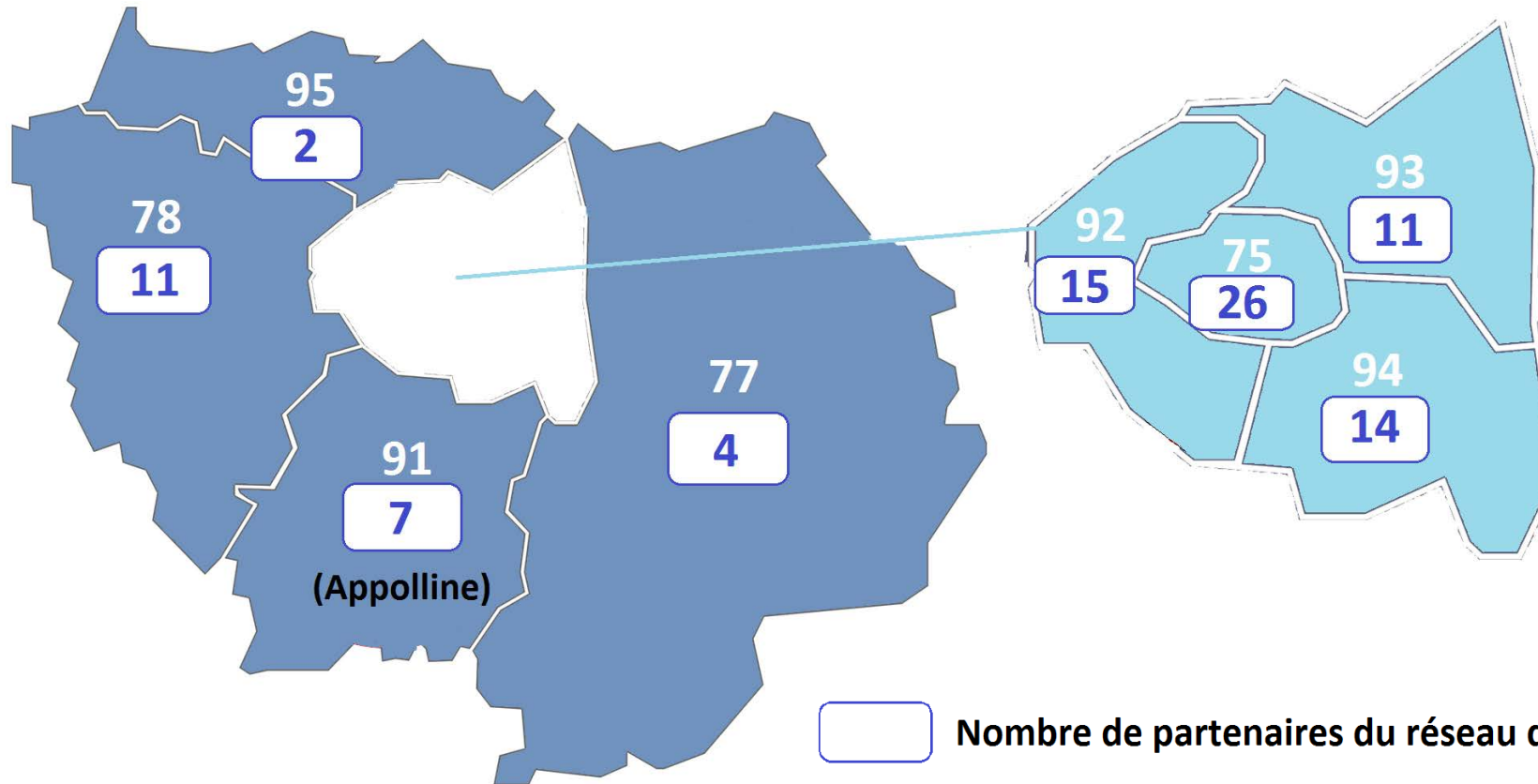

Nombre de partenaires du réseau dans le département





## Depuis 2010 RHAPSOD'IF c'est...

- 5 504 demandes de soins
- 4 050 adhésions
- **13 628 séances de soins**
- **2846 patients suivis**
- Des professionnels et parents sensibilisés dans 122 établissements
- **5294 enfants dépistés**

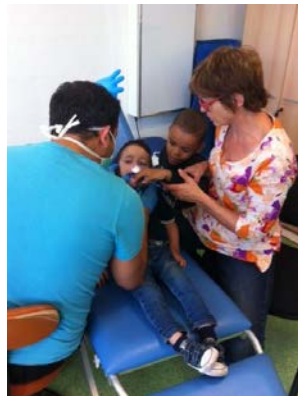

Merci à tous pour votre écoute!



**rhapsodif**

prévention et soins dentaires adaptés

**Ensemble, développons**

**l'accès aux soins dentaires**

**des personnes en situation de handicap.**



**Pour nous contacter :**

RHAPSOD'IF – 12 rue Pierre Semard - 94700 Maisons Alfort

tél. 09 63 62 52 72 // [rhapsodif@orange.fr](mailto:rhapsodif@orange.fr) ou [prevention-rhapsodif@orange.fr](mailto:prevention-rhapsodif@orange.fr)

 [www.rhapsodif.com](http://www.rhapsodif.com)

